A dark blue vertical bar on the left side of the page. A blue arrow-shaped graphic points to the right from the bar, containing the date.

01/03/2026

Des bacs professionnels

Compétences et types de missions

A series of thin, curved lines in shades of blue and grey that originate from the bottom left and curve upwards and to the right, creating a sense of movement and depth.

Pascale FERRA
CIO DE MURET

Table des matières

Bac Pro Accompagnement Soins et services à la Personne (ASSP)	3
Bac Pro Aménagement et Finition du Bâtiment.....	4
Famille de métiers de la construction durable, du bâtiment et des travaux publics	4
Bac Pro Aménagements Paysagers	5
Famille de métiers Nature Jardin Paysage Forêt.....	5
Bac Pro Bac pro Animation Enfance et Personnes Agées.....	6
Bac Pro Artisanat et métiers d'art option marchandisage visuelle	7
Bac Pro Artisanat et métiers d'art option métiers de l'enseigne et de la signalétique.....	8
Bac Pro Artisanat et métiers d'art option tapissier d'ameublement	9
Bac Pro Assistance à la Gestion des organisations et de leurs Activités (AGorA)	10
Famille de métiers de la gestion administrative, du transport et de la logistique	10
Bac Pro Carrossier Peintre Automobile	11
Bac Pro Commercialisation et services en restauration.....	12
Famille de métiers de l'Hôtellerie et de la restauration.....	12
Bac Pro Cuisine	13
Famille de métiers de l'Hôtellerie et de la restauration.....	13
Bac Pro Esthétique Cosmétique Parfumerie	14
Famille de métiers du bien-être et de la beauté.....	14
Bac Pro Etude et réalisation d'Agencement.....	15
Famille de métiers de l'Agencement, de la menuiserie et de l'Ameublement	15
Bac Pro Installateur en Chauffage, Climatisation et Energies Renouvelables.....	16
Famille de Métiers des Transitions Numérique et Energétique.....	16
Bac Pro Laboratoire- contrôle Qualité.....	17
Famille de Métiers de l'Alimentation, bio-industries et Laboratoire	17
Bac Pro Maintenance et Efficacité Energétique	18
Famille de Métiers des Transitions Numérique et Energétique.....	18
Bac Pro Maintenance des matériels.....	19
Famille de métiers de la maintenance des matériels et des véhicules	19
Option A : matériels agricoles.....	19
Option B : matériels de construction et de manutention	19
Option C : matériels d'espaces verts.....	19
Bac Pro Maintenance des véhicules	21
Famille de métiers de la maintenance des matériels et des véhicules	21
Option Véhicules légers.....	21
Option Motocycles	21
Option Véhicules de transport routier	21
Bac Pro Maintenance des Systèmes de Production Connectés (MSPC).....	23
Famille de Métiers du Pilotage et de la Maintenance d'Installations Automatisées	23

Bac Pro Menuiserie Aluminium Verre	24
Famille de métiers de la construction durable, du bâtiment et des travaux publics	24
Bac Pro Métiers de l'accueil	25
Famille de Métiers de la Relation Clients	25
Bac Pro Métiers du commerce et de la vente option A et option B.....	26
Famille de Métiers de la Relation Clients	26
Option A — Animation et gestion de l'espace commercial.....	26
Option B — Prospection et valorisation de l'offre commerciale.....	27
Bac Pro Métiers de l'électricité et de ses environnements connectés (MELEC)	28
Famille de Métiers des Transitions Numérique et Energétique	28
Bac Pro Métiers de la Logistique	29
Famille de métiers de la gestion administrative, du transport et de la logistique	29
Bac Pro Modélisation et Prototypage 3D	30
Bac Pro Organisation de Transport de Marchandises (OTM).....	31
Famille de métiers de la gestion administrative, du transport et de la logistique	31
Bac Pro Plastiques et composites.....	32
Bac Pro Services aux Personnes et animation dans les territoires (SAPAT)	33
Bac Pro Technicien du Bâtiment – Option A	34
Bac Pro Technicien du Bâtiment – Option B.....	35
Bac Pro Technicien du Bâtiment – Organisation et Réalisation du Gros Œuvre	36
Famille de métiers de la construction durable, du bâtiment et des travaux publics.....	36
Bac Pro Technicien en Chaudronnerie Industrielle	37
Famille de Métiers de la Réalisation d'Ensembles Mécaniques et Industriels.....	37
Bac Pro Technicien Conseil Vente en Alimentation (produits alimentaires et boissons).....	38
Famille de métiers Conseil-Vente.....	38
Bac Pro Technicien de Fabrication Bois et Matériaux Associés	39
Famille de métiers de l'Agencement, de la menuiserie et de l'Ameublement	39
Bac Pro Travaux Publics.....	40
Famille de Métiers de la Construction durable, du Bâtiment et des Travaux Publics.....	40
Bac Pro Technicien en Réalisation de Produits Mécaniques option Réalisation et Maintenance des Outillages.....	41
Famille de Métiers de la Réalisation d'Ensembles Mécaniques et Industriels.....	41
Bac Pro Technicien en Réalisation de Produits Mécaniques option Réalisation et Suivi de Production	42
Famille de Métiers de la Réalisation d'Ensembles Mécaniques et Industriels.....	42

Bac Pro Accompagnement Soins et services à la Personne (ASSP)



📄 Compétences clés

☀️ Compétence	🧠 Formulation simple
Sens de l'écoute	Je comprends les besoins des autres, je fais attention à eux
Empathie / bienveillance	Je sais me mettre à la place des autres, je suis attentionné(e)
Patience	Je garde mon calme, même quand c'est long ou difficile
Soigneux(se)	Je fais les choses proprement et avec précision
Sens de l'hygiène	Je respecte les règles pour la santé et la propreté
Travail en équipe	Je coopère avec d'autres soignants, éducateurs, familles
Autonomie	Je peux accomplir des tâches seul(e), comme aider une personne
Communication	Je sais expliquer calmement, utiliser des mots simples
Organisation	Je sais préparer le matériel, planifier des activités
Responsabilité	Je fais attention à la sécurité et au bien-être des personnes

🎯 Types de missions associées à ce bac pro

- Aider une personne âgée à se déplacer, à manger ou à s'habiller 🧓👵
- Participer à l'accueil et aux activités dans une crèche ou école maternelle 🧒👶
- Préparer et donner un repas en respectant l'hygiène 🍴
- Nettoyer et entretenir une chambre, un espace de vie 🏠
- Surveiller l'état de santé d'une personne et l'aider à prendre ses médicaments 🩺
- Travailler avec une équipe médicale ou éducative 👨‍⚕️👩‍⚕️

👉 Travail humain, bienveillant et utile auprès des personnes !

Bac Pro Aménagement et Finition du Bâtiment

Famille de métiers de la construction durable, du bâtiment et des travaux publics



📄 Compétences clés

☀️ Compétence	🧠 Formulation simple
Habileté manuelle	J'aime travailler avec mes mains
Précision	Je fais attention aux détails
Organisation	Je prépare mon travail
Rigueur	Je respecte les consignes
Autonomie	Je peux travailler seul(e)
Travail en équipe	Je coopère sur un chantier
Persévérance	Je vais jusqu'au bout d'une tâche
Sens pratique	J'aime le concret

🎯 Types de missions associées à ce bac pro

- Traiter de documents écrits ou graphiques (documents techniques, croquis et plans, dessins numérisés, etc.)
- Organiser un chantier : ses différentes opérations, les besoins en matériels, matériaux et outillages ; la réalisation de croquis, schémas et tracés ; le planning des équipes de travail...
- Réaliser et conduire des travaux
- Préparer les murs, sols et plafonds avant les travaux 🎨
- Peindre, poser du papier peint ou des revêtements 🖌️
- Mesurer, tracer et vérifier les surfaces 📏
- Utiliser des outils et du matériel de chantier 🔧
- Travailler sur des chantiers, seul ou en équipe 👷
- Respecter les consignes et l'ordre des étapes 📄
- Contrôler et réceptionner des matériels et matériaux, de contrôle de la conformité de la construction.

👉 **Travail manuel, précis et créatif dans le bâtiment !**

Bac Pro Aménagements Paysagers

Famille de métiers Nature Jardin Paysage Forêt



📄 Compétences clés

☀️ Compétence	🧠 Formulation simple
Goût pour le plein air	J'aime travailler dehors
Habilité manuelle	J'aime utiliser des outils
Observation	Je regarde la nature
Endurance	Je supporte l'effort physique
Organisation	Je prépare les travaux
Travail en équipe	Je coopère
Responsabilité	Je respecte l'environnement

🔗 Types de missions associées à ce bac pro

- Planter des arbres, fleurs et arbustes 🌿
- Tailler, tondre, entretenir des espaces verts ✂️
- Utiliser des outils et machines de jardinage 🚜
- Travailler en extérieur, par tous les temps ☁️
- Aménager des jardins, parcs ou espaces publics 🏡
- Respecter la nature et l'environnement ♻️
- Réaliser du terrassement, de la maçonnerie paysagère (rocaillies, dallages)
- Réaliser des travaux de préparation des sols et les plantations et semis.
- Utiliser des matériels et des agroéquipements, à les régler et à les entretenir.

👉 **Travail physique, en plein air, concret et proche de la nature !**

Bac Pro Bac pro Animation Enfance et Personnes Âgées



Enfance



Personnes âgées



📋 Compétences clés

☀️ Compétence	🧠 Formulation simple
Bienveillance	Je fais attention aux autres
Patience	Je prends mon temps
Communication	Je sais expliquer et écouter
Créativité	J'ai des idées d'activités
Organisation	Je prépare des animations
Responsabilité	Je respecte le cadre
Travail en équipe	Je coopère

🎯 Types de missions associées à ce bac pro

- Concevoir un projet d'animation selon l'âge et les capacités 🧩
- Proposer et animer des activités (jeux, ateliers, sorties) 🎲
- Accompagner les personnes au quotidien 🤝
- Communiquer avec les enfants, les personnes âgées et l'équipe 🗣️
- Préparer le matériel et organiser les animations 📅
- Observer les besoins et réagir avec bienveillance 🧠
- Evaluer ses actions et les améliorer si besoin

👉 Travail humain, relationnel, dynamique et créatif !

Bac Pro Artisanat et métiers d'art option merchandising visuelle



📄 Compétences clés

☀️ Compétence	🧠 Formulation simple
Créativité	J'aime imaginer
Sens esthétique	J'aime ce qui est beau
Organisation	Je prépare mon travail
Observation	Je fais attention aux détails
Communication	Je fais passer un message visuel
Autonomie	Je travaille seul(e)
Travail en équipe	Je coopère

🎯 Types de missions associées à ce bac pro

📁 Missions principales

- Réaliser des croquis, maquettes et dessins numériques 2D 3D
- Mettre en valeur des produits
- Créer des vitrines et des espaces attractifs 🖼️
- Choisir les couleurs, formes et matériaux 🎨
- Organiser l'espace pour mettre en valeur les produits 📏
- Observer le comportement des clients 👁️
- Imaginer des ambiances selon les saisons ou événements 🧠
- Travailler avec des commerçants ou une équipe 🤝

👉 Travail créatif, esthétique et commercial !

Bac Pro Artisanat et métiers d'art option métiers de l'enseigne et de la signalétique



📋 Compétences clés

☀️ Compétence	🧠 Formulation simple
Créativité	J'imagine des visuels
Précision	Je fais attention aux détails
Habilité manuelle	J'aime fabriquer
Organisation	Je prépare mon travail
Rigueur	Je respecte des consignes
Utilisation d'outils	Je manipule du matériel

🎯 Types de missions associées à ce bac pro

- Concevoir des enseignes, panneaux ou affichages 🖋️
- Fabriquer des supports (lettres, panneaux, décors) 🏗️
- Peindre, découper, assembler des éléments 🎨
- Utiliser des outils et des machines 🔧
- Respecter des plans et des consignes 📏
- Installer des enseignes sur site 🏠

👉 **Travail manuel, technique, créatif et visuel !**

Bac Pro Artisanat et métiers d'art option tapissier d'ameublement



📄 Compétences clés

☀️ Compétence	🧠 Formulation simple
Minutie	Je suis soigneux(se)
Créativité	J'aime créer
Patience	Je prends le temps
Habilité manuelle	J'aime le travail manuel
Sens esthétique	J'aime le beau
Autonomie	Je peux travailler seul(e)
Persévérance	Je vais au bout

🎯 Types de missions associées à ce bac pro

- Restaurer ou fabriquer des meubles 🪚
- Réaliser des croquis et lire des plans techniques
- Couper, coudre et fixer des tissus ✂️
- Choisir les matières, couleurs et styles 🎨
- Travailler avec précision et minutie 🔍
- Imaginer des créations ou rénovations 🧠
- Utiliser des outils manuels spécifiques 🔧

👉 **Travail minutieux, créatif et manuel !**

Bac Pro Assistance à la Gestion des organisations et de leurs Activités (AGorA)

Famille de métiers de la gestion administrative, du transport et de la logistique



📄 Compétences clés du Bac Pro AGOrA

☀️ Compétence	🧠 Formulation simple
Organisation	Je sais planifier, ranger les informations, gérer mon temps
Autonomie	Je peux travailler seul(e), sans qu'on me dise tout
Rigueur	Je fais attention aux détails, je ne fais pas d'erreurs
Discrétion	Je sais garder les infos confidentielles, je respecte les règles
Sens de l'écoute	Je comprends ce que les gens me demandent, je fais attention
Maîtrise des outils numériques	Je sais utiliser un ordinateur, écrire un mail, faire un tableau
Communication orale et écrite	Je m'exprime clairement, à l'oral comme à l'écrit
Accueil et relation client	Je suis à l'aise avec les gens, je sais répondre à leurs besoins
Travail en équipe	Je sais coopérer avec les autres, partager les infos
Réactivité	Je sais m'adapter vite, je réponds rapidement aux demandes

🎯 Types de missions associées à ce bac pro

- Accueillir des clients, des usagers et répondre au téléphone 📞
- Gérer des dossiers ou classer des documents 📁
- Utiliser un ordinateur pour faire des courriers, tableaux ou plannings 💻
- Aider à organiser une réunion ou un événement 📅
- Travailler avec d'autres services de l'entreprise 👤🤝

👉 **Travail organisé, administratif et rigoureux !**

Bac Pro Carrossier Peintre Automobile



📄 Compétences clés

☀️ Compétence	🧠 Formulation simple
Habilité manuelle	J'aime travailler avec mes mains
Précision	Je fais attention aux détails
Rigueur	Je respecte les consignes
Organisation	Je prépare mon travail
Observation	Je repère les défauts
Persévérance	Je vais jusqu'au bout
Autonomie	Je peux travailler seul(e)
Travail en équipe	Je coopère avec d'autres
Utilisation d'outils	Je sais utiliser des outils et des machines
Respect des règles	Je respecte le cadre et la sécurité

🎯 Types de missions associées à ce bac pro

- Accueillir le client et réceptionner son véhicule
- Réparer la carrosserie (bosses, rayures, chocs) 🚗
- Démonter et remonter des éléments du véhicule 🛠️
- Préparer les surfaces avant peinture 🟡
- Peindre et réaliser les finitions 🎨
- Vérifier la qualité du travail 📏
- Travailler en atelier, seul ou en équipe 🤝

👉 **Travail manuel, technique et précis sur les véhicules !**

Bac Pro Commercialisation et services en restauration

Famille de métiers de l'Hôtellerie et de la restauration



📄 Compétences clés

☀️ Compétence	💬 Formulation simple
Sens du contact	J'aime être avec les autres
Communication	Je sais parler et écouter
Politesse et courtoisie	Je respecte les clients
Organisation	Je sais préparer et gérer mon travail
Dynamisme	Je suis actif(ve)
Adaptabilité	Je m'adapte aux situations
Gestion du stress	Je garde mon calme
Travail en équipe	Je coopère
Rigueur	Je respecte les règles
Responsabilité	Je fais attention à ce que je fais

🎯 Types de missions associées à ce bac pro

- Organiser un espace de restauration (salle, bar...)
- Stocker des produits
- Calculer le coût des produits
- Analyser les ventes
- Accueillir les clients 😊
- Préparer la salle de restaurant 🍽️
- Servir plats et boissons 🍷
- Conseiller les clients 🗣️
- Encaisser 💰
- Respecter les règles d'hygiène 🧼
- Travailler avec l'équipe 🤝

👉 Travail dynamique, relationnel et organisé !

Bac Pro Cuisine

Famille de métiers de l'Hôtellerie et de la restauration



📄 Compétences clés

☀️ Compétence	🗨️ Formulation simple
Habilité manuelle	J'aime manipuler des aliments
Organisation	Je prépare mon travail
Rigueur	Je respecte les consignes
Créativité	J'aime créer des plats
Gestion du temps	Je travaille rapidement et efficacement
Résistance au stress	Je garde mon calme
Travail en équipe	Je coopère en cuisine
Autonomie	Je peux travailler seul(e)
Observation	Je fais attention aux détails
Respect des règles	Je respecte l'hygiène et la sécurité

🎯 Types de missions associées à ce bac pro

- Préparer des plats 🍳
- Découper et cuire les aliments 🥕
- Suivre des recettes 📄
- Dresser les assiettes
- Respecter les règles d'hygiène 🧼
- Travailler dans le temps imparti 🕒
- Utiliser le matériel de cuisine 🔥
- Travailler en équipe 🤝
- Gérer les approvisionnements
- Communiquer (au sein de l'équipe, avec les fournisseurs...)

👉 **Travail créatif, rapide et passionné par la cuisine !**

Bac Pro Esthétique Cosmétique Parfumerie

Famille de métiers du bien-être et de la beauté

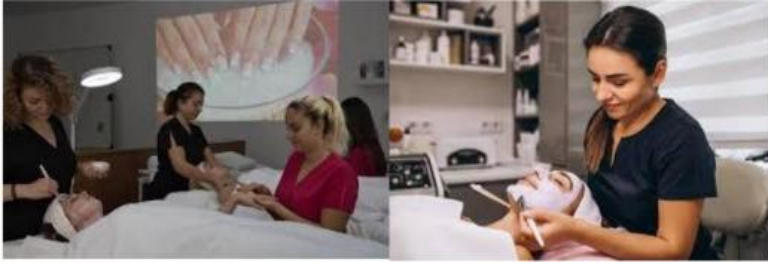

📄 Compétences clés

☀️ Compétence	🧠 Formulation simple
Sens du contact	J'aime être en relation avec les autres
Soin et précision	Je fais attention aux détails
Hygiène	Je respecte des règles strictes
Écoute	Je prends en compte les besoins des clients
Organisation	Je prépare mon espace de travail
Habilité manuelle	J'aime travailler avec mes mains
Sens esthétique	J'aime le beau et l'apparence soignée
Communication	Je sais expliquer et conseiller
Autonomie	Je peux travailler seul(e)
Responsabilité	Je fais attention aux produits et au matériel

🎯 Types de missions associées à ce bac pro

- Accueillir et conseiller les clients 😊
- Réaliser des soins du visage et du corps (épilation, bronzage, pose de prothèses ongulaires ...) 🐱
- Effectuer des maquillages et soins esthétiques 💄
- Utiliser et conseiller des produits cosmétiques et parfums 🧴
- Respecter les règles d'hygiène et de sécurité 🧼
- Préparer et entretenir le poste de travail 🧹
- Travailler seul(e) ou en équipe dans un institut 🤝
- Vendre des produits cosmétiques ou de parfumerie, et des services
- Participer à l'animation de l'espace de vente
- Assurer la gestion administrative et financière courante (prévision des ventes, Opérations bancaires ...)

👉 **Travail relationnel, précis, soigné et esthétique !**

Bac Pro Etude et réalisation d'Agencement

Famille de métiers de l'Agencement, de la menuiserie et de l'Ameublement



📄 Compétences clés

☀️ Compétence	🧠 Formulation simple
Créativité	J'aime imaginer
Sens de l'espace	Je visualise les volumes
Organisation	Je prépare un projet
Précision	Je fais attention aux détails
Lecture de plans	Je comprends des plans
Habilité manuelle	J'aime fabriquer
Autonomie	Je peux travailler seul(e)
Travail en équipe	Je coopère
Utilisation d'outils	Je sais utiliser des machines
Rigueur	Je respecte les étapes

🌀 Types de missions associées à ce bac pro

- Imaginer des aménagements (magasins, bureaux, logements, extérieurs) 🧠
- Dessiner ou lire des plans 📐
- Fabriquer des éléments d'agencement 🔪
- Utiliser des machines et outils 🧰
- Installer les éléments sur site ⚙️
- Organiser, planifier, animer et gérer le suivi de la mise en œuvre sur chantier du lot agencement avec intervention de plusieurs corps d'état
- Vérifier la qualité du travail 🔍
- Travailler en équipe 🤝

👉 **Travail créatif, technique et précis dans l'aménagement des espaces !**

Bac Pro Installateur en Chauffage, Climatisation et Energies Renouvelables

Famille de Métiers des Transitions Numérique et Energétique



📄 Compétences clés

☀️ Compétence	💬 Formulation simple
Habilité manuelle	J'aime travailler avec mes mains
Rigueur	Je respecte les consignes
Sens pratique	J'aime le concret
Organisation	Je prépare mon travail
Observation	Je repère les problèmes
Autonomie	Je peux travailler seul(e)
Travail en équipe	Je coopère sur un chantier
Utilisation d'outils	Je sais utiliser des outils et machines
Responsabilité	Je fais attention à la sécurité
Intérêt pour l'environnement	Je m'intéresse aux énergies renouvelables

🎯 Types de missions associées à ce bac pro

- Installer des systèmes de chauffage et de climatisation 🛠️
- Mettre en place des équipements utilisant les énergies renouvelables 🔥
- Lire des plans simples et suivre des consignes 📄
- Contrôler son travail et rédiger un rapport
- Utiliser des outils et du matériel technique 🧰
- Travailler sur des chantiers ou chez des particuliers 🏠
- Vérifier que les installations fonctionnent correctement 🔍
- Travailler seul(e) ou en équipe 🤝

👉 **Travail technique, manuel et utile pour l'environnement !**

Bac Pro Laboratoire- contrôle Qualité

Famille de Métiers de l'Alimentation, bio-industries et Laboratoire



📄 Compétences clés

☀️ Compétence	🧠 Formulation simple
Rigueur	Je respecte des règles très précises
Précision	Je fais attention aux détails
Organisation	Je travaille de façon méthodique
Observation	Je remarque les différences ou anomalies
Patience	Je prends le temps nécessaire
Autonomie	Je peux travailler seul(e)
Respect des règles	Je respecte les protocoles
Utilisation d'outils	Je sais utiliser du matériel spécifique
Travail en équipe	Je communique avec d'autres professionnels
Sens des responsabilités	Je sais que mon travail est important

🎯 Types de missions associées à ce bac pro

- Réaliser des tests et analyses en laboratoire 🧪
- Observer, mesurer et contrôler des produits 🔍
- Suivre des protocoles précis 📄
- Nettoyer et préparer le matériel 🧼
- Noter les résultats et signaler les anomalies 📝
- Travailler avec une équipe de techniciens 🤝
- Intervenir dans différents secteurs (alimentaire, santé, industrie) 🏭

👉 **Travail scientifique, précis et méthodique !**

Bac Pro Maintenance et Efficacité Energétique

Famille de Métiers des Transitions Numérique et Energétique



📄 Compétences clés

☀️ Compétence	🗨️ Formulation simple
Sens pratique	J'aime le concret
Habilité manuelle	J'aime travailler avec mes mains
Rigueur	Je respecte les consignes
Observation	Je repère les pannes
Organisation	Je prépare mon travail
Autonomie	Je peux travailler seul(e)
Travail en équipe	Je coopère avec d'autres
Utilisation d'outils	Je sais utiliser des outils et machines
Responsabilité	Je fais attention à la sécurité
Intérêt pour l'énergie	Je m'intéresse aux économies d'énergie

🎯 Types de missions associées à ce bac pro

- Entretien et réparer des installations (chauffage, ventilation...) 🔧
- Repérer et corriger des pannes 🔍
- Vérifier le bon fonctionnement des équipements 🔧
- Utiliser des outils et appareils de mesure 📏
- Intervenir dans des bâtiments (écoles, entreprises, logements) 🏢
- Améliorer la performance énergétique ♻️
- Travailler seul(e) ou en équipe 🤝

👉 **Travail technique, rigoureux et lié aux économies d'énergie !**

Bac Pro Maintenance des matériels

Famille de métiers de la maintenance des matériels et des véhicules

Option A : matériels agricoles



Option B : matériels de construction et de manutention



Option C : matériels d'espaces verts



📄 Compétences clés

☀️ Compétence	🧠 Formulation simple
Sens pratique	J'aime réparer et comprendre
Habilité manuelle	J'aime travailler avec mes mains
Observation	Je repère les pannes
Rigueur	Je respecte les consignes
Organisation	Je prépare mon travail
Autonomie	Je peux travailler seul(e)
Travail en équipe	Je coopère avec d'autres
Utilisation d'outils	Je sais utiliser des outils et machines
Responsabilité	Je fais attention à la sécurité
Persévérance	Je ne lâche pas quand c'est difficile

🎯 Types de missions associées à ce bac pro

- Entretien et réparation des machines (tracteurs, engins, tondeuses...) 🚜
- Rechercher l'origine des pannes 🔍
- Démonter, réparer et remonter des pièces 🛠️
- Utiliser des outils et appareils de mesure 🧰
- Effectuer des contrôles et essais 📄
- Intervenir en atelier ou sur site 🏠
- Participer à la gestion des stocks, à l'achat des pièces
- Conseiller les clients en matière de sécurité, d'entretien, d'utilisation et d'achat de matériels
- Travailler seul(e) ou en équipe 🤝

👉 **Travail technique, mécanique et de dépannage !**

Bac Pro Maintenance des véhicules

Famille de métiers de la maintenance des matériels et des véhicules

Option Véhicules légers



Option Motocycles



Option Véhicules de transport routier



📄 Compétences clés

☀️ Compétence	🧠 Formulation simple
Habilité manuelle	J'aime démonter et réparer
Observation	Je repère les problèmes
Rigueur	Je respecte les consignes
Organisation	Je prépare mon travail
Autonomie	Je peux travailler seul(e)
Travail en équipe	Je coopère avec les collègues
Utilisation d'outils	Je sais utiliser des outils et appareils
Logique	Je comprends le fonctionnement des véhicules
Responsabilité	Je fais attention à la sécurité
Persévérance	Je vais au bout des réparations

🎯 Types de missions associées à ce bac pro

- Entretien et réparation des véhicules 🚗
- Diagnostiquer des pannes mécaniques ou électriques 🔧
- Contrôler l'état des pièces 🔍
- Utiliser des outils et appareils de diagnostic 🧰
- Remplacer ou réparer des éléments 🛠️
- Tester les véhicules après intervention 📄
- Travailler en atelier, seul(e) ou en équipe 🤝

👉 **Travail manuel, technique et précis !**

Bac Pro Maintenance des Systèmes de Production Connectés (MSPC)

Famille de Métiers du Pilotage et de la Maintenance d'Installations Automatisées



📄 Compétences clés

☀️ Compétence	🧠 Formulation simple
Logique	J'aime comprendre comment ça fonctionne
Rigueur	Je respecte des règles précises
Observation	Je repère les dysfonctionnements
Organisation	Je travaille par étapes
Utilisation du numérique	Je suis à l'aise avec des systèmes connectés
Autonomie	Je peux travailler seul(e)
Travail en équipe	Je coopère
Réactivité	Je réagis vite en cas de panne
Responsabilité	Mon travail est important pour la production
Curiosité technique	J'aime apprendre comment fonctionnent les machines

🎯 Types de missions associées à ce bac pro

- Entretien et réparer des machines automatisées ⚙️
- Intervenir sur des systèmes connectés 🤖
- Repérer les pannes mécaniques, électriques ou informatiques 🔍
- Utiliser des outils de diagnostic 🛠️
- Suivre des procédures précises 📄
- Intervenir dans des usines ou entreprises industrielles 🏭
- Travailler avec d'autres techniciens 🤝

👉 **Travail technique, industriel et de résolution de problèmes !**

Bac Pro Menuiserie Aluminium Verre

Famille de métiers de la construction durable, du bâtiment et des travaux publics



📄 Compétences clés

☀️ Compétence	🧠 Formulation simple
Habileté manuelle	J'aime fabriquer
Précision	Je fais attention aux détails
Rigueur	Je respecte les mesures
Organisation	Je prépare mon travail
Lecture de plans	Je comprends des dessins simples
Autonomie	Je peux travailler seul(e)
Travail en équipe	Je coopère
Utilisation d'outils	Je sais utiliser des machines
Sens esthétique	J'aime le beau
Responsabilité	Je fais attention au matériel

🔗 Types de missions associées à ce bac pro

- Etudier des dossiers techniques et descriptifs, croquis et réalisation graphique, logiciels de tracé, DAO (dessin assisté par ordinateur) ...
- Fabriquer, usiner par coupe et par déformation plastique, assemblage et montage, finition, contrôle et manutention
- Gestion de travaux : organisation du chantier, gestion des délais, des coûts et de la qualité. Gestion de la sécurité et des déchets
- Lire des plans et prendre des mesures 📐
- Fabriquer des éléments en aluminium ou en verre 🔧
- Poser fenêtres, vitrines, cloisons 🏠
- Utiliser des outils et machines spécifiques 🧰
- Vérifier la qualité et la finition 🔍
- Travailler en atelier ou sur chantier 🏗️
- Travailler en équipe 🤝

👉 Travail manuel, technique et précis !

Bac Pro Métiers de l'accueil

Famille de Métiers de la Relation Clients



📄 Compétences clés

☀️ Compétence	🧠 Formulation simple
Sens du contact	J'aime être en relation avec les autres
Communication	Je sais parler clairement et écouter
Politesse et courtoisie	Je respecte les personnes et les règles de savoir-vivre
Organisation	Je sais gérer plusieurs tâches en même temps
Adaptabilité	Je m'adapte aux personnes et aux situations
Gestion du stress	Je garde mon calme même quand il y a du monde
Rigueur	Je fais attention aux informations et aux consignes
Travail en équipe	Je coopère avec d'autres professionnels
Autonomie	Je peux gérer certaines tâches seul(e)
Utilisation du numérique	Je sais utiliser l'ordinateur et le téléphone

🎯 Types de missions associées à ce bac pro

- Accueillir des personnes en face à face ou par téléphone 😊
- Evaluer la satisfaction de l'interlocuteur
- Prendre en charge les réclamations
- Renseigner et orienter le public 📍
- Répondre à des demandes simples 📞
- Gérer des informations (documents, rendez-vous, messages) 📁
- Utiliser des outils numériques (ordinateur, standard téléphonique) 💻
- Travailler dans des lieux variés (entreprises, administrations, hôtels...)
- Savoir vendre des services ou des produits liés à l'accueil et participer à la fidélisation de la clientèle

Bac Pro Métiers du commerce et de la vente option A et option B

Famille de Métiers de la Relation Clients

📄 Compétences communes aux deux options

☀️ Compétence	🗨️ Formulation simple
Sens du contact	J'aime être en relation avec les autres
Communication	Je sais parler, écouter et expliquer
Organisation	Je sais m'organiser et gérer des tâches
Travail en équipe	Je travaille avec d'autres personnes
Autonomie	Je peux travailler seul(e) sur certaines missions
Adaptabilité	Je sais m'adapter à différentes situations
Dynamisme	J'ai de l'énergie et je suis actif(ve)
Responsabilité	Je respecte les règles et le cadre de travail
Utilisation du numérique	Je sais utiliser des outils numériques simples
Gestion du temps	Je respecte les horaires et les priorités

Option A — Animation et gestion de l'espace commercial



🎯 Missions principales – Option A

- Accueillir et conseiller les clients 😊
- Proposer des produits correspondants à la demande de la clientèle
- Mettre en rayon les produits 🛒
- Organiser et animer l'espace de vente 🎨
- Participer à la gestion des stocks 📦
- Travailler en équipe dans un magasin 🤝

👉 Cette option est plutôt faite pour ceux qui aiment :

- Être au contact des clients
- Travailler dans un magasin
- Organiser un espace de vente

Option B — Prospection et valorisation de l'offre commerciale



🎯 Missions principales – Option B

- Prospecter des clients (en face à face, téléphone, numérique) 📞
- Construire un fichier clients
- Présenter et valoriser des produits ou services 🗣️
- Argumenter et convaincre 💬
- Suivre la satisfaction des clients et des ventes 📊
- Utiliser des outils numériques et commerciaux 💻
- Concevoir des outils d'aides à la prospection (fiche prospect, plan d'appel, lettre de publipostage)

👉 Cette option est plutôt faite pour ceux qui aiment :

- Convaincre
- Argumenter
- Communiquer de façon plus commerciale

Bac Pro Métiers de l'électricité et de ses environnements connectés (MELEC)

Famille de Métiers des Transitions Numérique et Energétique



📄 Compétences clés

☀️ Compétence	🗨️ Formulation simple
Sens technique	Je comprends comment fonctionnent les appareils et les machines
Précision / minutie	Je fais attention aux détails quand je monte, répare ou installe
Respect des consignes de sécurité	Je sais travailler sans danger, en respectant les règles
Capacité à diagnostiquer	Je sais chercher d'où vient une panne et trouver une solution
Manuel(le)	J'aime travailler avec mes mains, brancher, assembler, installer
Rigueur	Je suis attentif(ve), je vérifie que tout fonctionne correctement
Autonomie	Je peux réaliser une installation seul(e), après explication
Travail en équipe	Je coopère avec d'autres techniciens, artisans ou clients
Adaptabilité	Je m'adapte aux lieux de travail : maison, entreprise, chantier
Communication	Je sais expliquer ce que j'ai fait à un collègue ou un client

🎯 Types de missions associées à ce bac pro

- Réaliser des schémas, analyser et synthétiser un cahier des charges, normes
- Etablir la liste du matériel nécessaire, répartir les tâches, planifier l'intervention.
- Installer l'électricité dans une maison ou un bâtiment 🏠💡
- Réparer une panne électrique (prises, lumières, tableau électrique) ⚡
- Poser des systèmes connectés (vidéosurveillance, domotique, alarme) 📺🔊
- Vérifier qu'une installation est sûre et fonctionne bien ✅
- Exposer les solutions retenues au client, recueillir et transcrire ses remarques.
- Travailler sur un chantier avec d'autres professionnels 🧑🔧

👉 **Travail technique, précis et lié aux installations électriques !**

Bac Pro Métiers de la Logistique

Famille de métiers de la gestion administrative, du transport et de la logistique



📄 Compétences clés

☀️ Compétence	🧠 Formulation simple
Organisation	Je sais ranger, classer et m'y retrouver
Rigueur	Je fais attention aux détails et je respecte les consignes
Sens de l'observation	Je repère les erreurs ou ce qui ne va pas
Autonomie	Je peux travailler seul(e) sur une tâche
Travail en équipe	Je coopère avec d'autres personnes
Respect des règles	Je respecte les consignes, les horaires, le cadre
Réactivité	Je sais m'adapter quand il y a un imprévu
Méthode	Je travaille étape par étape
Responsabilité	Je fais attention au matériel et aux marchandises
Utilisation d'outils	Je sais utiliser des outils, du matériel ou un ordinateur

🎯 Types de missions associées à ce bac pro

- Réceptionner des marchandises et vérifier les quantités 📦
- Ranger et stocker des produits dans un entrepôt 🏠
- Préparer des commandes pour des clients 📄
- Utiliser des outils informatiques simples (scanner, ordinateur) 💻
- Respecter les consignes et travailler en équipe 🤝
- Organiser un espace de stockage de manière efficace 🏢
- Conduire des chariots de manutention 🚛

👉 **Travail organisé, dynamique et essentiel pour gérer les stocks et les livraisons !**

Bac Pro Modélisation et Prototypage 3D



📄 Compétences clés

☀️ Compétence	🧠 Formulation simple
Logique	J'aime comprendre comment ça fonctionne
Créativité	J'imagine des objets
Utilisation du numérique	Je suis à l'aise avec l'ordinateur
Précision	Je fais attention aux détails
Organisation	Je travaille étape par étape
Observation	Je repère les erreurs
Autonomie	Je peux travailler seul(e)
Travail en équipe	Je coopère
Patience	Je prends le temps nécessaire
Rigueur	Je respecte des consignes

🎯 Types de missions associées à ce bac pro

- Créer des modèles 3D sur ordinateur 🖥️
- Dessiner des objets ou des pièces techniques 📐
- Réaliser des prototypes 🛠️
- Utiliser des imprimantes 3D 🖨️
- Tester et améliorer des modèles 🔍
- Suivre un cahier des charges 📄
- Travailler avec une équipe de projet 🤝

👉 **Travail numérique, créatif et innovant !**

Bac Pro Organisation de Transport de Marchandises (OTM)

Famille de métiers de la gestion administrative, du transport et de la logistique



📄 Compétences clés

☀️ Compétence	🧠 Formulation simple
Organisation	Je sais planifier et organiser des tâches
Rigueur	Je fais attention aux détails et aux informations
Sens des responsabilités	Je sais que mon travail a des conséquences
Communication	Je sais transmettre des informations clairement
Autonomie	Je peux travailler seul(e) sur certaines tâches
Travail en équipe	Je coopère avec plusieurs personnes
Gestion du temps	Je respecte les délais et les horaires
Adaptabilité	Je sais réagir quand il y a un changement
Utilisation d'outils numériques	Je sais utiliser l'ordinateur et des logiciels simples
Respect des règles	Je respecte des consignes et des procédures

🎯 Types de missions associées à ce bac pro

- Organiser le transport de marchandises 📦
- Préparer des documents de transport et de douane 📄
- Participer à la prospection commerciale
- Suivre le règlement des factures
- Communiquer avec les chauffeurs, les clients ou les entreprises 🗣️
- Suivre les livraisons et les délais 🕒
- Utiliser des outils informatiques pour organiser le transport 💻
- Gérer les imprévus (retard, changement, problème) 🔄

👉 **Travail d'organisation, de coordination et de gestion des transports !**

Bac Pro Plastiques et composites



📄 Compétences clés

☀️ Compétence	🧠 Formulation simple
Habileté manuelle	J'aime fabriquer et manipuler
Rigueur	Je respecte des consignes précises
Précision	Je fais attention aux détails
Organisation	Je travaille étape par étape
Observation	Je repère les défauts
Utilisation de machines	Je sais utiliser des machines
Autonomie	Je peux travailler seul(e)
Travail en équipe	Je coopère avec d'autres
Patience	Je prends le temps nécessaire
Responsabilité	Je fais attention à la sécurité

🎯 Types de missions associées à ce bac pro

- Installer l'outillage approprié et réaliser les réglages nécessaires : température, réglages de colorants, cadence... ⚙️
- Fabriquer manuellement ou de manière semi-automatisée des pièces en plastique ou en matériaux composites 🛠️
- Suivre des consignes et des procédés de fabrication 📄
- Contrôler la qualité des pièces produites 🔍
- Régler et surveiller les machines 🛠️
- Travailler dans des ateliers industriels 🏭
- Travailler en équipe 🤝

👉 **Travail technique, précis et industriel !**

Bac Pro Services aux Personnes et animation dans les territoires (SAPAT)



📄 Compétences clés

☀️ Compétence	🧠 Formulation simple
Sens du contact	J'aime être en relation avec les autres
Bienveillance	Je fais attention aux personnes et à leurs besoins
Organisation	Je sais préparer et organiser des activités
Communication	Je sais expliquer, écouter et échanger
Travail en équipe	Je coopère avec d'autres personnes
Autonomie	Je peux travailler seul(e) sur certaines tâches
Responsabilité	Je respecte les règles et le cadre
Adaptabilité	Je sais m'adapter à des publics différents
Créativité	Je sais proposer des idées ou des activités
Gestion du temps	Je respecte des horaires et un planning

🎯 Types de missions associées à ce bac pro

- Identifier les besoins des personnes
- Accompagner des personnes dans leur quotidien 🤝
- Animer des activités (enfants, personnes âgées, habitants) 🎨
- Participer à la vie d'un territoire (village, quartier, structure) en direction de l'éducation des jeunes, de la prévention de l'isolement des séniors, de l'accès aux services publics pour tous ... 🌍
- Aider à l'organisation d'événements ou d'animations 📅
- Communiquer avec les familles et les professionnels 🗣️
- Travailler en équipe au sein de structures variées

👉 **Travail relationnel, polyvalent et utile dans les territoires ruraux !**







Bac Pro Technicien du Bâtiment – Option A

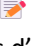

Compétences clés

 Compétence	 Formulation simple
Organisation	J'aime planifier
Logique	J'aime comprendre un projet
Utilisation du numérique	Je travaille avec l'ordinateur
Lecture de plans	Je comprends des plans
Précision	Je fais attention aux détails
Communication	Je sais expliquer
Autonomie	Je peux travailler seul(e)
Travail en équipe	Je coopère
Rigueur	Je respecte des règles
Sens des responsabilités	Mon travail est important

Types de missions associées à ce bac pro

- Lire et analyser des plans de construction 
- Calculer les quantités de matériaux nécessaires 
- Estimer le coût d'un chantier 
- Préparer des devis 
- Organiser les étapes d'un chantier 
- Suivre l'avancement des travaux 
- Utiliser des logiciels professionnels 

 **Travail d'organisation, de calcul et de préparation de chantier !**

Bac Pro Technicien du Bâtiment – Option B



📄 Compétences clés

☀️ Compétence	🧠 Formulation simple
Créativité	J'aime imaginer et proposer des idées
Sens esthétique	J'aime le beau et le travail soigné
Précision	Je fais attention aux détails
Organisation	Je prépare mon travail
Travail en équipe	Je coopère avec d'autres
Autonomie	Je peux travailler seul(e)
Curiosité	J'aime découvrir comment on construit
Observation	Je remarque les détails
Utilisation du numérique	Je travaille avec l'ordinateur

🔗 Types de missions associées à ce bac pro

- Participer à la conception de projets (maisons, bâtiments...) ⌚
- Dessiner des plans ou modifier des plans existants 🖋️
- Réaliser des maquettes numériques 🖥️
- Visualiser les volumes et les espaces 📐
- Préparer des dossiers de présentation 📁
- Travailler avec un architecte 🤝

👉 Travail créatif, technique et de conception !

Bac Pro Technicien du Bâtiment – Organisation et Réalisation du Gros Œuvre

Famille de métiers de la construction durable, du bâtiment et des travaux publics



📄 Compétences clés

☀️ Compétence	🧠 Formulation simple
Sens pratique	J'aime le travail concret
Habilité manuelle	J'aime travailler avec mes mains
Rigueur	Je respecte les consignes
Organisation	Je prépare un chantier
Travail en équipe	Je coopère sur un chantier
Endurance	Je supporte l'effort physique
Lecture de plans	Je comprends des plans simples
Précision	Je fais attention aux mesures
Responsabilité	Je respecte la sécurité
Autonomie	Je peux travailler seul(e)

🔗 Types de missions associées à ce bac pro

- Réaliser les fondations et structures d'un bâtiment 🏗️
- Lire des plans et suivre les étapes du chantier 📐
- Utiliser des outils et machines de chantier 🧰
- Mettre en place des échafaudages, coffrages et du béton ⏳
- Vérifier la solidité des ouvrages 🔍
- Travailler sur des chantiers de construction 👷
- Travailler en équipe 🤝

👉 **Travail physique, technique et concret dans la construction !**

Bac Pro Technicien en Chaudronnerie Industrielle

Famille de Métiers de la Réalisation d'Ensembles Mécaniques et Industriels



📄 Compétences clés

☀️ Compétence	🧠 Formulation simple
Habilité manuelle	J'aime fabriquer avec mes mains
Précision	Je fais attention aux mesures
Rigueur	Je respecte les consignes
Lecture de plans	Je comprends des dessins techniques
Organisation	Je prépare mon travail
Utilisation d'outils	Je sais utiliser des machines
Autonomie	Je peux travailler seul(e)
Travail en équipe	Je coopère avec d'autres
Persévérance	Je ne lâche pas quand c'est difficile
Sens de la sécurité	Je fais attention aux risques

🎯 Types de missions associées à ce bac pro

- Utiliser des outils numériques pour définir et réaliser des ouvrages (logiciel de CFAO, outils virtuels, simulateurs...°)
- Fabriquer des pièces métalliques (tôles, tubes...) 🔩
- Lire et suivre des plans 📐
- Découper, plier, assembler des pièces ✂️
- Souder des éléments métalliques 🔥
- Vérifier la qualité et la solidité 🔍
- Travailler en atelier ou sur site 🏭
- Travailler en équipe 🤝

👉 **Travail manuel, précis et industriel !**

Bac Pro Technicien Conseil Vente en Alimentation (produits alimentaires et boissons)

Famille de métiers Conseil-Vente



📄 Compétences clés

☀️ Compétence	🗨️ Formulation simple
Sens du contact	J'aime être en relation avec les clients
Conseil	Je sais expliquer et orienter un choix
Communication	Je sais parler, écouter et m'adapter
Organisation	Je sais préparer et organiser mon travail
Rigueur	Je fais attention aux produits et aux consignes
Responsabilité	Je respecte les règles et l'hygiène
Travail en équipe	Je coopère avec d'autres personnes
Autonomie	Je peux travailler seul(e) sur certaines tâches
Adaptabilité	Je m'adapte aux clients et aux situations
Intérêt pour les produits alimentaires	J'aime parler de nourriture et de boissons

🎯 Types de missions associées à ce bac pro

- Accueillir et conseiller les clients en magasin 🛒
- Proposer des produits correspondants à la demande de la clientèle
- Mettre en rayon les produits alimentaires et des boissons 🍷 🥤
- Organiser et animer l'espace de vente 🎨
- Participer à la gestion des stocks 📦
- Donner des informations sur les produits (origine, utilisation, goût) 🏠
- Mettre en valeur les produits (rayons, vitrines, dégustations) 🎨
- Respecter les règles d'hygiène et de sécurité 🧼
- Travailler en équipe dans un commerce alimentaire 🤝

👉 Travail commercial, relationnel et spécialisé dans les produits alimentaires !

Bac Pro Technicien de Fabrication Bois et Matériaux Associés

Famille de métiers de l'Agencement, de la menuiserie et de l'Ameublement



📄 Compétences clés

☀️ Compétence	🗨️ Formulation simple
Habilité manuelle	J'aime fabriquer
Précision	Je fais attention aux détails
Organisation	Je prépare mon travail
Lecture de plans	Je comprends des plans
Utilisation de machines	Je sais utiliser des machines
Sens esthétique	J'aime le beau
Rigueur	Je respecte les consignes
Autonomie	Je peux travailler seul(e)
Travail en équipe	Je coopère
Patience	Je prends le temps nécessaire

🎯 Types de missions associées à ce bac pro

- Fabriquer des éléments en bois 🌲
- Lire des plans et prendre des mesures 📐
- Utiliser des machines de découpe et d'assemblage 🔪
- Assembler des pièces 📦
- Contrôler la qualité des fabrications 🔍
- Travailler en atelier 🏭
- Travailler en équipe 🤝

👉 **Travail technique, précis et lié au bois !**

Bac Pro Travaux Publics

Famille de Métiers de la Construction durable, du Bâtiment et des Travaux Publics



📄 Compétences clés

☀️ Compétence	🧠 Formulation simple
Goût pour le plein air	J'aime travailler dehors
Endurance	Je supporte l'effort physique
Travail en équipe	Je coopère sur un chantier
Habilité manuelle	J'aime utiliser des outils
Rigueur	Je respecte les consignes
Organisation	Je prépare un chantier
Sens pratique	J'aime le concret
Utilisation de machines	Je sais utiliser des engins
Responsabilité	Je respecte la sécurité
Autonomie	Je peux travailler seul(e)

🔗 Types de missions associées à ce bac pro

- Construire et entretenir des routes, ponts, trottoirs 🚧
- Préparer et sécuriser les chantiers 🚧
- Utiliser des outils et engins de chantier 🧰
- Lire des plans simples 📐
- Vérifier la qualité des travaux 🔍
- Travailler en extérieur 🌤️
- Travailler en équipe 🤝
- Répartir des tâches au sein d'une équipe
- Assurer le suivi des travaux et le contrôle de l'ouvrage

👉 **Travail physique, technique et en extérieur !**

Bac Pro Technicien en Réalisation de Produits Mécaniques option Réalisation et Maintenance des Outillages

Famille de Métiers de la Réalisation d'Ensembles Mécaniques et Industriels



📄 Compétences clés

☀️ Compétence	🧠 Formulation simple
Habilité manuelle	J'aime démonter et réparer
Observation	Je repère les pannes
Logique	J'aime comprendre les mécanismes
Rigueur	Je respecte les consignes
Précision	Je fais attention aux détails
Organisation	Je prépare mon travail
Utilisation d'outils	Je sais utiliser des outils spécifiques
Autonomie	Je peux travailler seul(e)
Travail en équipe	Je coopère
Persévérance	Je vais jusqu'au bout

🎯 Types de missions associées à ce bac pro

- Fabriquer et entretenir des outillages par usinage, assemblage, ajustage 🧰
- Réparer des moules ou des outils de production 🔧
- Rechercher l'origine des dysfonctionnements 🔍
- Lire des plans 📐
- Intervenir en atelier 🏭
- Tester les outils après intervention 📄
- Travailler en équipe 🤝

👉 **Travail technique, précis et de maintenance en industrie !**

Bac Pro Technicien en Réalisation de Produits Mécaniques option Réalisation et Suivi de Production

Famille de Métiers de la Réalisation d'Ensembles Mécaniques et Industriels



📄 Compétences clés

☀️ Compétence	🧠 Formulation simple
Rigueur	Je respecte des règles précises
Organisation	Je travaille par étapes
Logique	J'aime comprendre comment ça fonctionne
Précision	Je fais attention aux détails
Lecture de plans	Je comprends des plans
Utilisation de machines	Je sais utiliser des machines
Autonomie	Je peux travailler seul(e)
Travail en équipe	Je coopère
Observation	Je repère les défauts
Responsabilité	Mon travail est important

🔗 Types de missions associées à ce bac pro

- Fabriquer des pièces mécaniques ⚙️
- Programmer ou régler des machines 🖥️
- Lire des plans techniques 📐
- Contrôler la qualité des pièces 🔍
- Suivre la production 📄
- Travailler en atelier industriel 🏭
- Travailler avec d'autres techniciens 🤝

👉 **Travail technique, précis et organisé en industrie !**